



COMUNE DI LOMAGNA

PROVINCIA DI LECCO

C.A.P. 23871

ORDINANZA DEL SINDACO N. 26 DEL 10-10-2016

**Oggetto: CHIUSURA PARZIALE DI ALCUNE AREE DELLA SCUOLA
SECONDARIA DI PRIMO GRADO DI CERNUSCO LOMBARDONE G.
VERGA PER INTERVENTI URGENTI DI MANUTENZIONE
STRAORDINARIA**

L'anno duemilasedici addì dieci del mese di ottobre, il Sindaco pro-tempore, nella sua qualità di Autorità di Pubblica Sicurezza

Premesso che con nota prot. 9614 del 12.8.2016 il responsabile dell'area tecnica dei lavori pubblici, delle manutenzioni del patrimonio, del territorio e della centrale unica di committenza ha relazionato l'amministrazione Comunale in ordine agli ingenti danni occorsi durante gli eventi metereologici particolarmente avversi del periodo estivo allo stabile che ospita la Scuola Secondaria di Primo Grado "G. Verga" di Cernusco Lombardone;

Rilevato in quella sede il parziale distacco dell'intonaco in una delle aule scolastiche, dovuto alle infiltrazioni acqua piovana che hanno interessato anche altri locali dell'edificio ed evidenziata la necessità di garantire la sicurezza nell'edificio scolastico e di prevenire eventi di crollo legati allo sfondellamento e/o distacchi di intonaco dei relativi solai e controsoffitti;

Ricordato pertanto che la Società Tecnoindagini srl è stata incaricata, con determinazione del Responsabile dell'Area tecnica dei lavori pubblici, delle manutenzioni del patrimonio, del territorio e della centrale unica di committenza n. 313 del 29.8.2016 di procedere con indagine diagnostica e rilievo dei distacchi di intonaco e di sfondellamento dei solai presso la Scuola Secondaria di Primo Grado "G. Verga" di Cernusco Lombardone, stante la prossimità dell'avvio del nuovo anno scolastico allo scopo di eseguire indagini con specifiche strumentazioni, mettendo in relazione i risultati con l'analisi delle strutture esistenti, dando luogo ad un documento riepilogativo che certifichi lo stato di salute dei plafoni dei solai e consentendo quindi un'adeguata programmazione degli eventuali interventi manutentivi;

Vista la relazione pervenuta al protocollo in data odierna, al n. 11731, con la quale la Società incaricata ha reso nota la situazione di rischio presente presso l'edificio che ospita la scuola, evidenziando le criticità immediate e quelle da eseguirsi comunque nell'arco temporale di tre-quattro mesi;

Preso atto che in alcune aree dell'edificio sussistono pericoli imminenti di caduta di calcinacci dal soffitto e vista pertanto la necessità di intervenire quanto prima con interventi mirati di protezione dei controsoffitti;

ORDINANZA n.26 del 10-10-2016 COMUNE DI LOMAGNA

Evidenziato che a tutela della sicurezza e incolumità dei fruitori a diverso titolo della struttura scolastica, si ritiene urgente e opportuno chiudere alcuni ambienti dell'edificio scolastico segnalati dalla Società Tecnoindagini srl come a rischio di imminente distacco dell'intonaco dai soffitti (evidenziate con retino rosso nell'allegata planimetria);

Ritenuto opportuno e necessario intervenire in merito a tutela della pubblica sicurezza;

Visto l'art. 54 del Decreto Leg.vo 18 agosto 2000 , n. 267 e ss.mm.ii.;

Visto l' art. 50 del D.Lgs. 18-08-2000, n. 267 e l'art.117 del D.Lgs. 31-03-1998, n. 112;

ORDINA

1. Al Dirigente dell'Istituto comprensivo statale di Cernusco Lombardone "Bonfanti e Valagussa", **la chiusura degli ambienti della Scuola Secondaria di Primo Grado "G. Verga" di Cernusco Lombardone** evidenziati con retino rosso nell'allegata planimetria a partire dal giorno 11.10.2016 e fino ad ultimazione dei necessari interventi di messa in sicurezza dei controsoffitti, con previsione di trasferimento delle stesse classi presso le aule sicure o in altra idonea struttura scolastica, comunale o extracomunale.
2. Il **divieto di transito** alle persone non autorizzate nelle porzioni di edificio interdette di cui al punto precedente;

DISPONE

Che la presente ordinanza venga trasmessa:

- Al Dirigente dell'Istituto Comprensivo Statale di Cernusco Lombardone "Bonfanti e Valagussa" – lcic814007@pec.istruzione.it;
- Ai Sindaci dei Comuni di Osnago, Cernusco Lombardone e Montevecchia;
- Al Responsabile dell'Area tecnica dei lavori pubblici, delle manutenzioni del patrimonio, del territorio e della centrale unica di committenza - Comune di Osnago carmelo.martuffo@osnago.net ;
- All'Albo Pretorio dei Comuni di Lomagna, Osnago, Cernusco Lombardone e Montevecchia;
- Alla Prefettura di Lecco - prefettura.preflc@pec.interno.it .

Contro la presente Ordinanza è ammesso ricorso al Tribunale Amministrativo Regionale della Lombardia ai sensi dell'art. 21, comma 1 della Legge 1034 /1971, da proporsi entro sessanta giorni dalla scadenza del termine, decorrente dalla notifica della presente, o in alternativa, al Presidente della Repubblica entro centoventi giorni.

IL SINDACO
Fumagalli Stefano



PIANTA PIANO TERRA

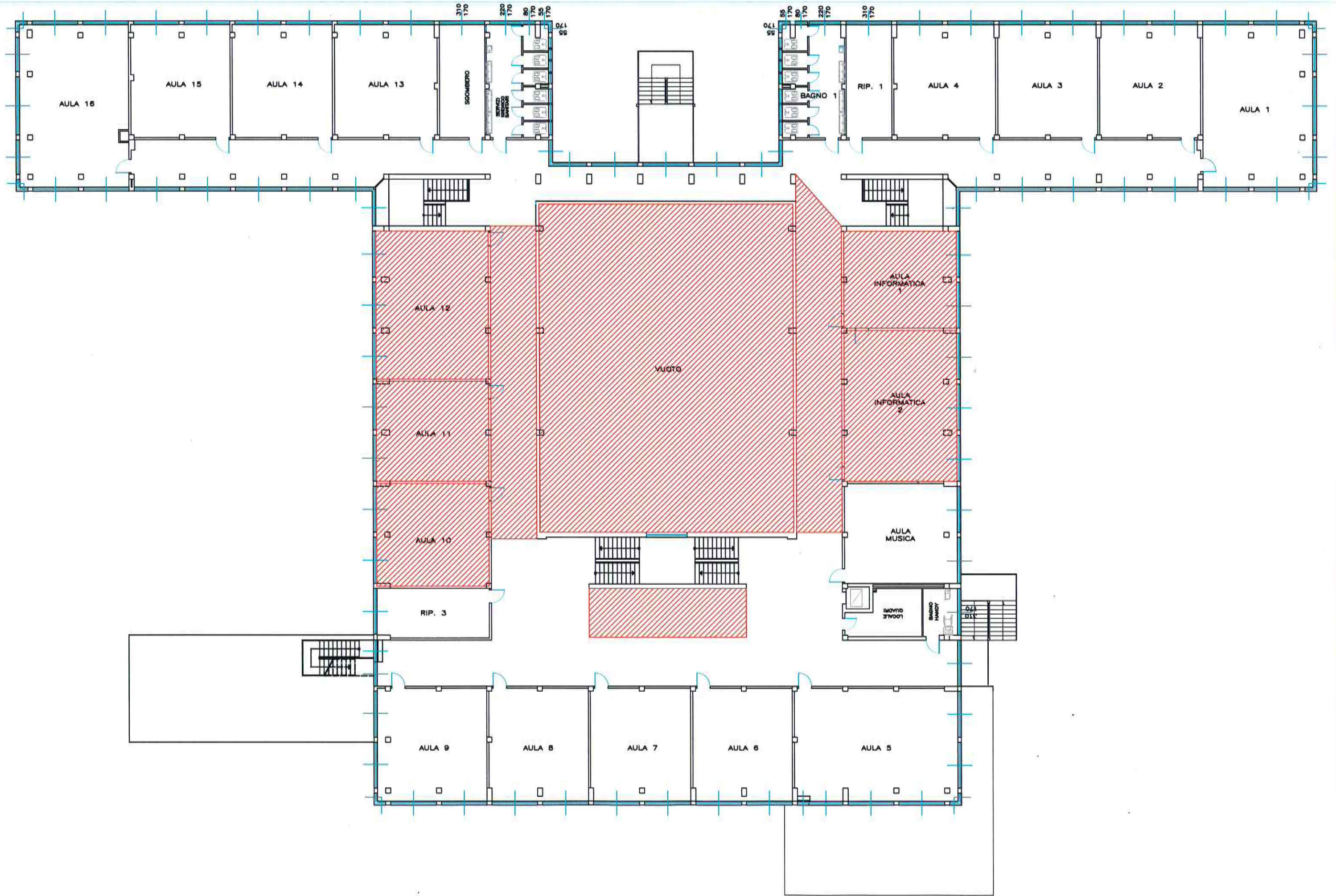

PIANTA PIANO PRIMO