



Comune di  
**Osnago**

COMUNE DI OSNAGO | PROVINCIA DI LECCO

Ufficio tecnico, lavori pubblici  
e manutenzione del patrimonio e del territorio

Servizio associato Osnago-Lomagna

ufftecnico@osnago.net

Viale Rimembranze, 3 Cap. 23875 | Tel. 039952991 | Fax 0399529926

Codice Fiscale/P. I.V.A. 00556800134

E-mail: comune@osnago.net | Pec: comune.osnago@legalmail.it

www.osnago.net

Prot. n. 3264  
Cat. Classe/Fasc. 6.5

Osnago, 15 Marzo 2017

Spett. le  
**ISTITUTO COMPRESIVO  
STATALE  
"Bonfanti e Valagussa"**  
Via S. Dionigi, 23  
23870 CERNUSCO LOM.NE (LC)  
Pec: [lcic814007@pec.istruzione.it](mailto:lcic814007@pec.istruzione.it)

**OGGETTO: LAVORI DI MESSA IN SICUREZZA DEI SOLAI MEDIANTE  
INSTALLAZIONE DI STRUTTURE ANTISFONDELLAMENTO PRESSO LA  
SCUOLA PRIMARIA C. COLLODI DI OSNAGO - 1° LOTTO.**

Con la presente si comunica che a far data dal 01/04/2017 al 15/04/2017 la parte vecchia della Scuola primaria di Osnago sarà interessata dai lavori in oggetto che verranno eseguiti presso i locali siti ai piani rialzato e primo da parte dell'impresa SICURTECTO s.r.l. di Cusano Milanino (MI).

Si trasmette, in allegato alla presente, crono programma dei lavori chiedendo di garantire la disponibilità degli spazi interessati dalle lavorazioni, nello specifico:

- gli alunni delle classi 2<sup>A</sup> e 2<sup>B</sup> del primo piano dovranno essere dislocati per tutta la prima settimana al piano terra o nell'ala nuova dell'edificio.
- gli alunni delle aule del piano terra dovranno essere dislocati per tutta la seconda settimana al primo piano (completato) o nell'ala nuova dell'edificio.

Per l'esatta individuazione degli spazi interessati dal cronoprogramma si allegano altresì planimetrie.

Si precisa che per la disponibilità degli ambienti s'intende l'allontanamento degli alunni e del personale docente (con nuova collocazione in altri spazi del complesso scolastico), la rimozione/spostamento del materiale appeso ai muri oltre che del materiale didattico eventualmente presente (quaderni, libri, materiale di cancelleria, ecc.), sarà cura dell'impresa e del personale comunale lo spostamento dell'arredo (sedie, banchi).

Distinti saluti.

IL RESPONSABILE  
Arch. Carmelo Martuffo



**INTERNI DIRETTI OSNAGO**

Ufficio tecnico (lavori pubblici - ambiente) 0399529901 | Anagrafe 0399529920 | Segreteria: 0399529929

Tributi: 0399529928/08 | Polizia locale e messo comunale: 0399529922 | Ragioneria: 0399529923 |

Assistente sociale: 0399529924 | Biblioteca: 0399529925



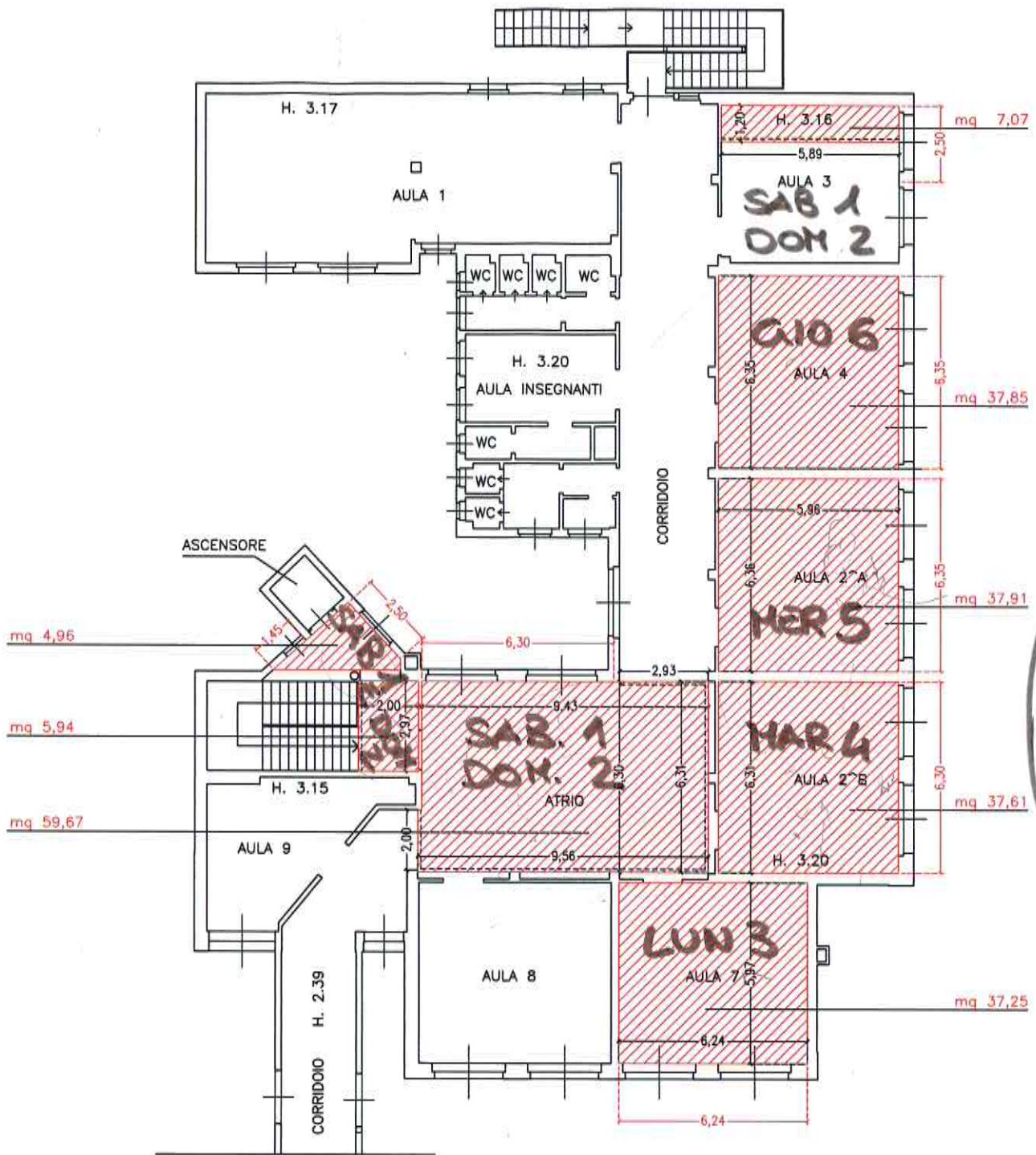

PIANO PRIMO (Sc. 1:100) – Intervento in progetto

**SUPERFICIE SOFFITTI OGGETTO D'INTERVENTO**

(VOCE 1 C.M.E.)

Ingr. ascensore	mq	4,96
Pianerottolo	mq	5,94
Atrio	mq	59,67
Aula 7	mq	37,25
Aula 2^B	mq	37,61
Aula 2^A	mq	37,91
Aula 4	mq	37,85
Aula 3	mq	7,07

TOTALE mq 228,26

= mq 228,26

**SUPERFICIE DA PROTEGGERE**

(VOCE 2 C.M.E.)

Pavimenti	mq	$228,26 + (2,00 \times 1,50) + (2,93 \times 1,50)$
Pareti finestrate	m	$(6,24 + 6,30 + 6,35 + 6,35 + 2,50 + 6,30 + 2,50 + 1,45)$

= mq 235,66  
= m 37,99 x 2,00 (altezza) = mq 75,98

TOTALE mq 235,63 + 68,08

= mq 311,64

**ANGOLARI IN ALLUMINIO A DELIMITAZIONE CONTROSOFFITTATURE**

(VOCE 5 C.M.E.)

Tratto stimato ----- m  $(2,00 + 9,56 + 6,31 + 2,93 + 5,89 + 2,97)$

= m 29,66

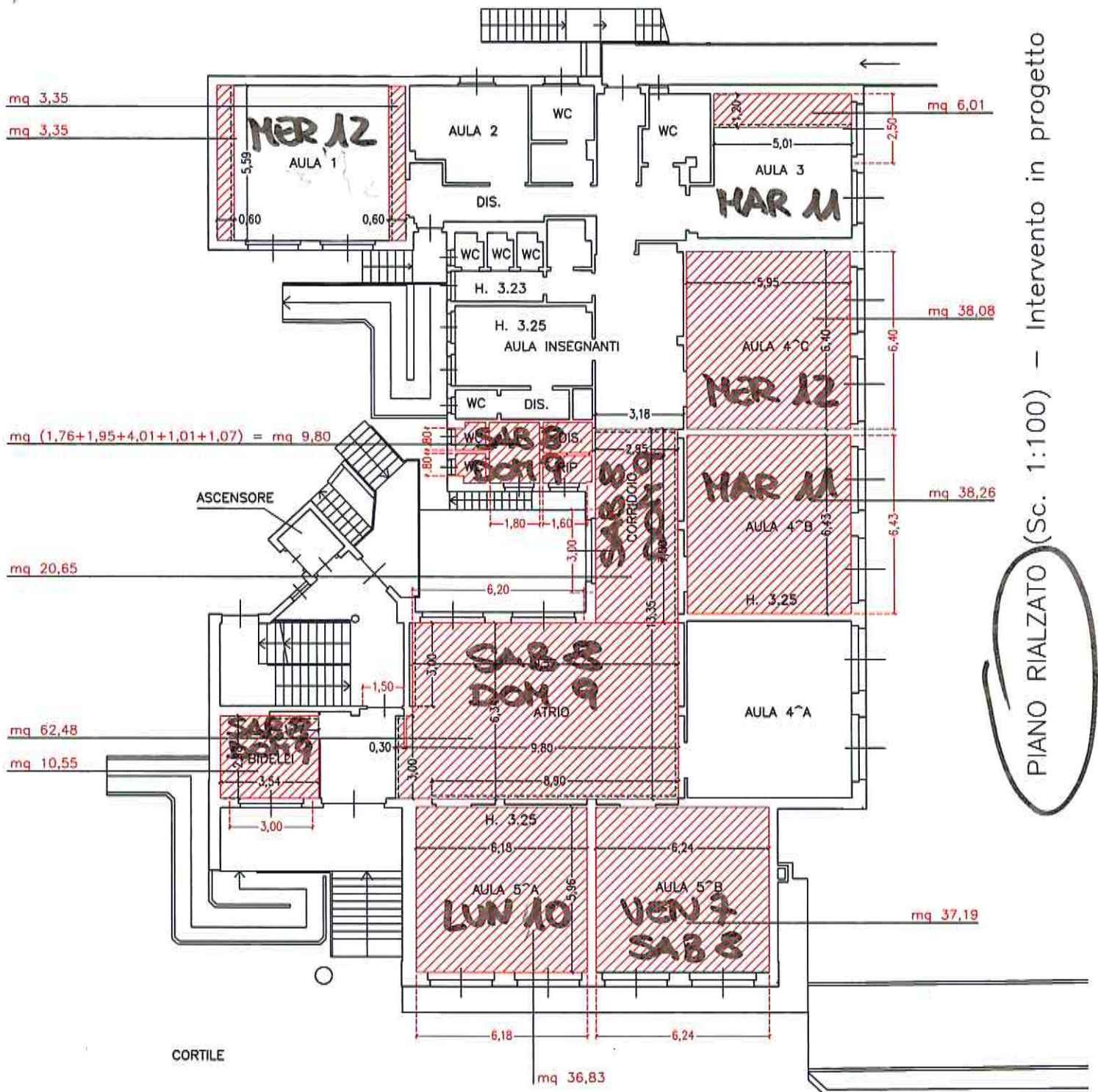

PIANO RIALZATO (Sc. 1:100) - Intervento in progetto

**SUPERFICIE SOFFITTI OGGETTO D'INTERVENTO (VOCE 1 C.M.E.)**

Bidelleria	mq	10,55
Atrio	mq	62,48
Corridoio	mq	20,65
Aula 5 <sup>A</sup>	mq	36,83
Aula 5 <sup>B</sup>	mq	37,19
Aula 4 <sup>B</sup>	mq	38,26
Aula 4 <sup>C</sup>	mq	38,08
Aula 3	mq	6,01
Aula 1	mq	3,35
Blocco W.C.	mq	9,80

TOTALE mq 266,55

= mq 266,55

**SUPERFICIE DA PROTEGGERE (VOCE 2 C.M.E.)**

Pavimenti mq 266,55 + (3,00x1,50) + (3,18x1,50)

= mq 275,82

Pareti finestrate m (3,00+6,18+6,24+6,43+6,40+2,50+0,80+0,80+1,80+1,60+3,00+6,20+1,50) = m 40,51x2,00 (altezza)

= mq 81,02

TOTALE mq 227,05 + 76,04

= mq 356,84

**ANGOLARI IN ALLUMINIO A DELIMITAZIONE CONTROSOFFITTATURE (VOCE 5 C.M.E.)**

Tratto stimato m (1,77+0,30+3,00+8,90+13,35+2,95+3,00+5,01+5,59+5,59)

= m 49,46